

RESPONSABILE SCIENTIFICO

Aglaia Vignoli

Direttore S.C. di Neuropsichiatria dell'Infanzia e dell'Adolescenza
ASST Grande Ospedale Metropolitano Niguarda, Milano
Dipartimento di Scienze della Salute
Università degli Studi di Milano

PROVIDER ECM & SEGRETERIA ORGANIZZATIVA

Studio A&S S.r.l. - Provider ECM ID 565
Via Bergamo, 8 - 20135 MILANO
Tel.: 02.5990.2525 - Fax: 02.8718.1593
E-mail: neurologia@studioaes.it - www.studioaes.it



RELATORI

Francesca Beccaria - Mantova

Anna Bellini - Milano

Laura Canafoglia - Milano

Valentina Chiesa - Milano

Giuseppe Didato - Milano

Roberta Epifanio - Legnano

Tiziana Granata - Milano

Sara Olivotto - Milano

Veronica Pelliccia - Milano

Cinzia Peruzzi - Monza

Emilia Ricci - Milano

Nicola Specchio - Roma

Elena Tartara - Pavia

Pierangelo Veggiotti - Milano

Aglaia Vignoli - Milano

COMITATO SCIENTIFICO

Laura Canafoglia, Valentina Chiesa, Valentina De Giorgis,
Giuseppe Didato, Federico Raviglione, Aglaia Vignoli

SEGRETERIA SCIENTIFICA

Aglaia Vignoli

Coordinatrice Lice Sezione Lombardia

E-mail: aglaia.vignoli@ospedaleniguarda.it

CON IL CONTRIBUTO NON CONDIZIONATO DI:



LEGA ITALIANA CONTRO L'EPILESSIA - Sezione Lombardia

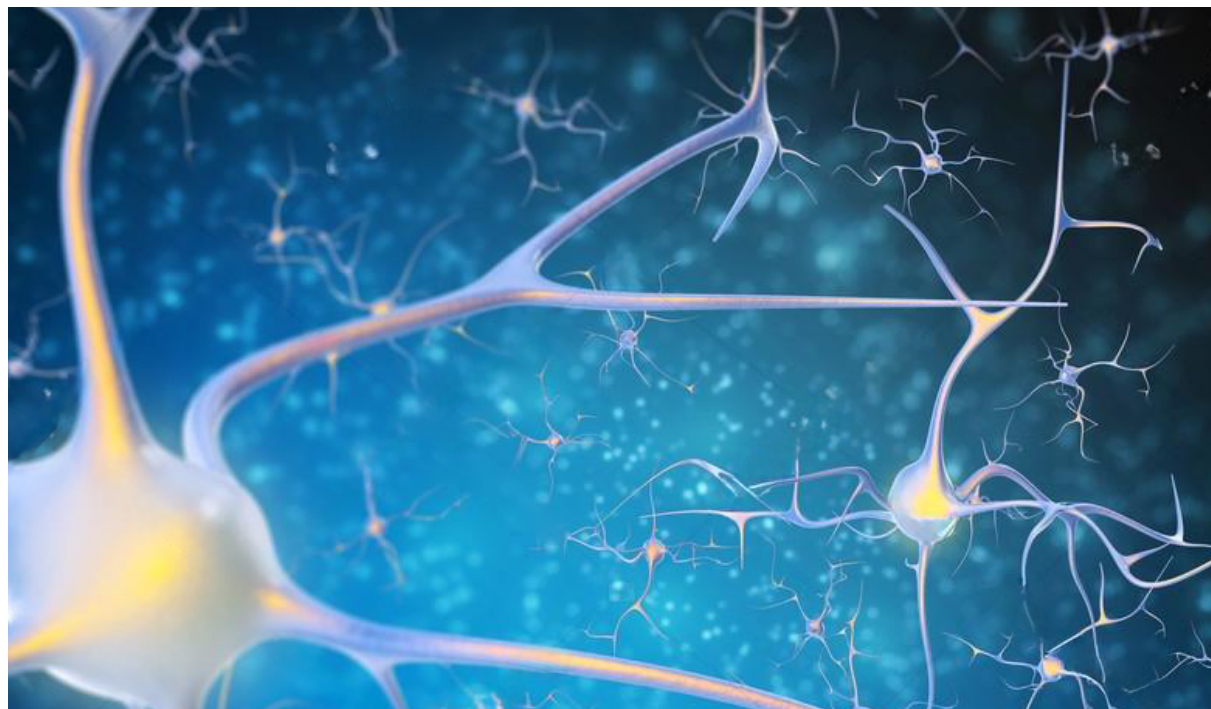

Le encefalopatie epilettiche e dello sviluppo: dalla nuova classificazione alle novità terapeutiche

Venerdì 27 Ottobre 2023

Sala Lauree Facoltà di Scienze Politiche
Università' degli studi di Milano
Via Conservatorio n. 7 - 20122 Milano

Organizzata da:



Lega Italiana
Contro l'Epilessia
Sezione Lombardia



S.C. Di Neuropsichiatria Dell'infanzia E
Dell'adolescenza - ASST Grande Ospedale
Metropolitano Niguarda, Milano

L'evento id 565 - 391020 è stato inserito nel piano formativo per l'anno 2023 dello Studio A&S, Provider ID 565 partecipante al programma nazionale ECM. All'evento sono stati attribuiti 6 crediti ECM ed è riservato ad un massimo di 70 partecipanti.

I destinatari dell'attività formativa sono le seguenti figure professionali: 65 Medici Chirurghi appartenenti alle seguenti discipline: Neurologia, Neuropsichiatria Infantile, Pediatria, Neurochirurgia, Neurofisiopatologia, Endocrinologia e Malattie Metaboliche e Diabetologia e 5 Tecnici di Neurofisiopatologia. L'obiettivo formativo dell'evento è: Linee guida - Protocolli - Procedure (2)

08.45 – 09.15	Registrazione dei partecipanti
09.15 – 09.35	Benvenuto A. Vignoli
I sessione Moderatori: P. Veggiotti, L. Canafoglia	
09.35 – 10.15	Lectio: Nuova classificazione ILAE delle encefalopatie epilettiche e dello sviluppo N. Specchio
10.15 – 10.45	L'inquadramento diagnostico delle DEE: cosa fare prima dell'esoma T. Granata
10.45 – 11.30	Esperienze cliniche pediatriche nella DEE R. Epifanio, S. Olivetto
11.30 – 11.45	Discussione P. Veggiotti, L. Canafoglia
11.45 – 12.00	Coffee break
12.00 – 12.30	Le DEE nell'adulto: cambio di prospettive G. Didato
12.30 – 13.15	Esperienze cliniche nell'adulto nella DEE A. Bellini, E. Tartara
13.15 – 13.30	Discussione P. Veggiotti, L. Canafoglia
13.30 – 14.15	Pranzo di lavoro
14.15 – 14.45	Assemblea dei Soci LICE Lombardia
II sessione Moderatori: V. Chiesa, A. Vignoli	
14.45 – 15.15	Prospettive terapeutiche nelle DEE: nuovi e vecchi farmaci F. Beccaria
15.15 – 15.45	Il ruolo della chirurgia nelle DEE V. Pelliccia
15.45 – 16.30	Esperienze cliniche di terapia farmacologica e chirurgica nella DEE C. Peruzzi, E. Ricci
16.30 – 17.00	Discussione
17.00 – 17.15	Test di verifica dell'apprendimento A. Vignoli

INFORMAZIONI GENERALI

L'evento id 565 - 391020 è stato inserito nel piano formativo per l'anno 2023 dello Studio A&S, Provider ID 565 partecipante al programma nazionale ECM. All'evento sono stati attribuiti 6 crediti ECM ed è riservato ad un massimo di 70 partecipanti.

I destinatari dell'attività formativa sono le seguenti figure professionali: 65 Medici Chirurghi appartenenti alle seguenti discipline: Neurologia, Neuropsichiatria Infantile, Pediatria, Neurochirurgia e Neurofisiopatologia, Endocrinologia e Malattie Metaboliche e Diabetologia e 5 Tecnici di Neurofisiopatologia.

L'obiettivo formativo dell'evento è: Linee guida - Protocolli - Procedure (2)

Il Convegno è gratuito per i soci LICE in regola con il pagamento delle quote societarie i quali hanno la precedenza d'iscrizione.

In caso di disponibilità di posti possono essere accolte iscrizioni di non soci LICE dietro pagamento di una quota di Euro 50,00 IVA inclusa per i medici specialisti e Tecnici di Neurofisiopatologia e di Euro 35,00 IVA inclusa per gli specializzandi o specialisti di età inferiore a 35 anni.

MODALITÀ DI ISCRIZIONE E PAGAMENTO

La scheda di adesione dovrà essere inviata da tutti i partecipanti all'evento, entro la data di chiusura delle iscrizioni (20 ottobre 2023) allo Studio A&S via mail (info@studioaes.it) o fax (02 8718.1593).

Ove richiesto il pagamento, la scheda di adesione dovrà essere inviata unitamente alla fotocopia del Bonifico bancario accreditato sul c/c intestato a Studio A&S S.r.l. con codice IBAN IT891 05387 01615 000001089890 presso BPER Banca S.p.A. Sede di via della Moscova Milano.

I partecipanti iscritti da Aziende Ospedaliere o ASL dovranno inviare via mail (info@studioaes.it) o fax (02 8718.1593) la richiesta della loro Azienda, riportante i dati fiscali per la fatturazione e in cui si dichiara che:

- il richiedente è un dipendente dell'Azienda;
- che l'Azienda è esente IVA ai sensi dell'Art. 14, comma 10 legge 537/93.

Il partecipante dovrà comunque anticipare la quota, qualora non pervenisse dall'Azienda il versamento all'atto dell'iscrizione.

In caso di cancellazione pervenuta alla Segreteria Organizzativa entro il 20 ottobre 2023, l'importo versato sarà rimborsato con una detrazione del 20%. Dopo tale data, eventuali cancellazioni non danno diritto ad alcun rimborso.

Le iscrizioni chiuderanno il 20 ottobre 2023, o al raggiungimento del numero massimo previsto dei partecipanti per le varie categorie accreditate (verrà considerato l'ordine cronologico di arrivo); dopo tale data verranno accettate iscrizioni solo a insindacabile giudizio del Provider.

Gli attestati di partecipazione verranno rilasciati al termine dei lavori; in caso di partenze anticipate, sarà indicato l'orario e non potranno essere assegnati i Crediti ECM. Ai fini dell'acquisizione dei Crediti Formativi è indispensabile la presenza effettiva al 100% della durata complessiva dei lavori e almeno il 75% delle risposte corrette al questionario di valutazione dell'apprendimento.